ZMĚNA č. 2 ÚZEMNÍHO PLÁNU TRNAVA

B. ODŮVODNĚNÍ KE SPOLEČNÉMU A VEŘEJNÉMU PROJEDNÁNÍ

měřítko 1:5 000

PŘEHLED ROZVOJOVÝCH PLOCH ÚP TRNAVA PO VYDÁNÍ ZMĚNY č. 2

Označ. návrh. pl.	Způsob využití	Kód využití	Výměra /ha/
Z.1	Plochy bydlení individuální	BI	0,14
Z.11	Plochy bydlení individuální	BI	0,36
Z.12	Plochy bydlení individuální	BI	0,21
Z.13	Plochy bydlení individuální	BI	0,45
Z.14	Plochy bydlení individuální	BI	0,35
Z.15	Plochy bydlení individuální	BI	0,27
Z.19	Plochy bydlení individuální	BI	0,24
Z.23	Plochy smíš. obytné venkovské	SV	0,19
Z.40	Plochy občanského vybavení všeobecné	OU	0,09
Z.42	Plochy občanského vybavení hřbitovy	OH	0,25
Z.50	Plochy občanského vybavení sport	OS	0,98
Z.51	Plochy občanského vybavení sport	OS	1,48
Z.60	Plochy veřejných prostranství všeobecné	PU	0,10
Z.72	Plochy výroby všeobecné	VU	0,61
Z.80	Plochy dopravy silniční	DS	2,39
Z.81	Plochy dopravy silniční	DS	1,03
Z.82	Plochy dopravy silniční	DS	0,13
Z.83	Plochy dopravy silniční	DS	0,22
Z.86	Plochy dopravy silniční	DS	0,35
Z.88	Plochy dopravy silniční	DS	0,35
K.102	Plochy pro energetiku	TE	0,19
K.112	Plochy pro energetiku	TE	0,16
K.113	Plochy pro energetiku	TE	0,15
K.114	Plochy pro energetiku	TE	0,92
Z.120	Plochy technické infrastruktury všeobecné	TU	0,45
Z.123	Plochy technické infrastruktury všeobecné	TU	0,98
Z.124	Plochy technické infrastruktury všeobecné	TU	0,15
Z.125	Plochy technické infrastruktury všeobecné	TU	0,79
K.160	Plochy zelené krajinné	ZK	3,70
K.164	Plochy zelené krajinné	ZK	0,10
K.165	Plochy zelené krajinné	ZK	0,10
K.166	Plochy zelené krajinné	ZK	0,28
K.167	Plochy zelené krajinné	ZK	0,07
K.168	Plochy zelené krajinné	ZK	0,06
K.169	Plochy zelené krajinné	ZK	0,05
K.170	Plochy zelené krajinné	ZK	0,31
K.171	Plochy zelené krajinné	ZK	0,02
K.172	Plochy zelené krajinné	ZK	0,12
K.173	Plochy zelené krajinné	ZK	0,09
K.174	Plochy zelené krajinné	ZK	0,58
Z.302	Plochy bydlení individuální	BI	0,26
Z.305	Plochy bydlení individuální	BI	0,37
Z.306	Plochy bydlení individuální	BI	0,72
Z.307	Plochy bydlení individuální	BI	0,24
Z.312	Plochy bydlení individuální	BI	0,28
Z.313	Plochy bydlení individuální	BI	0,16
Z.314	Plochy bydlení individuální	BI	0,22
P.317	Plochy bydlení individuální	BI	0,08
Z.323	Plochy bydlení individuální	BI	0,26
Z.324	Plochy bydlení individuální	BI	1,42
Z.326	Plochy smíšené obytné venkovské	SV	0,09
Z.327	Plochy smíšené obytné venkovské	SV	0,11
Z.328	Plochy smíšené obytné venkovské	SV	0,23
Z.329	Plochy smíšené obytné venkovské	SV	0,28
Z.330	Plochy občanského vybavení sport	OS	0,09
Z.331	Plochy veřejných prostranství všeobecné	PU	0,12
Celkem			-

Označ. návrh. pl.	Způsob využití	Kód využití	Výměra /ha/
Z.332	Plochy veřejných prostranství všeobecné	PU	0,16
Z.333	Plochy veřejných prostranství všeobecné	PU	0,27
Z.334	Plochy veřejných prostranství všeobecné	PU	0,07
Z.339	Plochy výroby všeobecné	VU	0,36
Z.341	Plochy výroby zemědělské a lesnické	VZ	1,17
Z.351	Plochy dopravy silniční	DS	0,76
Z.352	Plochy dopravy silniční	DS	0,24
Z.353	Plochy dopravy silniční	DS	0,20
Z.354	Plochy dopravy silniční	DS	0,39
Z.355	Plochy dopravy silniční	DS	0,15
Z.356	Plochy dopravy silniční	DS	0,05
K.362	Plochy pro energetiku	TE	0,10
Z.366	Plochy technické infrastruktury všeobecné	TU	0,70
Z.367	Plochy technické infrastruktury všeobecné	TU	0,27
Z.368	Plochy technické infrastruktury všeobecné	TU	0,71
Z.369	Plochy technické infrastruktury všeobecné	TU	0,56
K.371	Plochy lesní všeobecné	LU	0,54
K.376	Plochy zelené krajinné	ZK	0,06
T.381	Plochy veřejných prostranství všeobecné	PU	0,17
Z.382	Plochy pro energetiku	TE	0,08
Z.386	Plocha bydlení individuální	BI	0,07
Z.387	Plocha bydlení individuální	BI	1,00
Z.388	Plocha bydlení individuální	BI	1,28
Z.389	Plocha bydlení individuální	BI	0,46
Z.390	Plocha bydlení individuální	BI	0,45
Z.391	Plocha bydlení individuální	BI	0,14
Z.392	Plocha bydlení individuální	BI	1,37
Z.393	Plocha bydlení individuální	BI	1,35
Z.394	Plocha bydlení individuální	BI	1,24
Z.395	Plocha bydlení individuální	BI	0,14
T.396	Plocha bydlení hromadné	BH	0,13
Z.397	Plocha výroby všeobecné	VU	0,68
Z.398	Plocha veřejného prostranství všeobecná	PU	0,40
K.399	Plocha vodního hospodářství	TW	0,62
K.400	Plocha vodního hospodářství	TW	0,59
T.401	Plocha vodního hospodářství	TW	0,02
K.402	Plocha vodního hospodářství	TW	0,05
K.403	Plocha lesní všeobecné	LU	1,27
K.404	Plocha lesní všeobecné	LU	1,05
K.405	Plocha lesní všeobecné	LU	3,86
K.406	Plocha zelené krajinné	ZK	0,41
K.407	Plocha zelené krajinné	ZK	0,30
K.408	Plocha přírodní všeobecná	NU	2,28
Celkem			50,99

Číslo rezervy	Způsob využití	Kód využití	Výměra /ha/
200	Plochy tech. Infrastruktury - suchá vodní nádrž	T*	1,94
Celkem			1,94

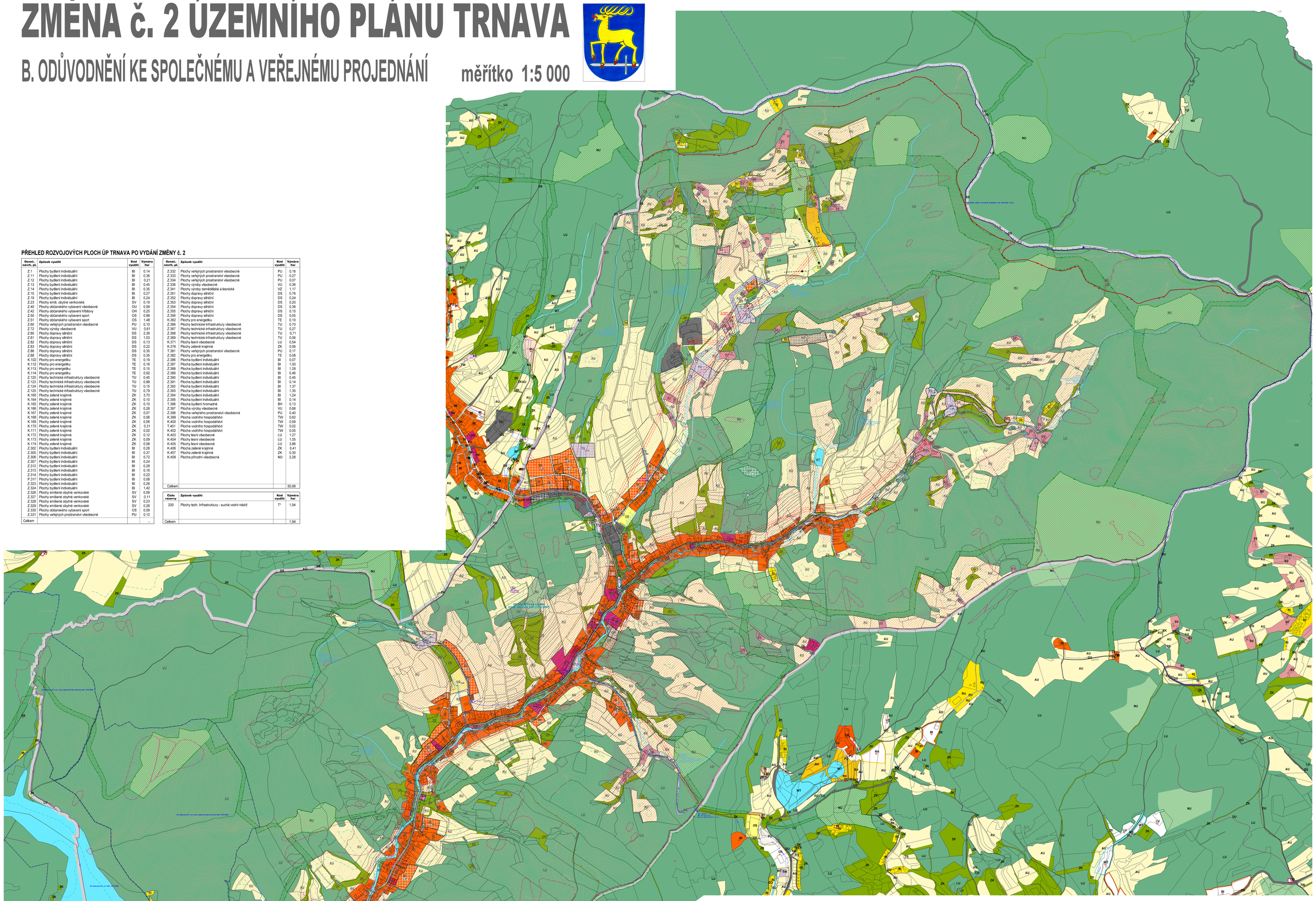

5z. KOORDINAČNÍ VÝKRES

PŘEDPOKLÁDANÁ PODOBA PO VYDÁNÍ ZMĚNY č. 2

LEGENDA

HRANICE, VYMEZENÍ ÚZEMÍ

STAV | NÁVRH

- HRANICE ŘEŠENÉHO ÚZEMÍ
- HRANICE KATASTRÁLNÍHO ÚZEMÍ
- HRANICE ZASTAVĚNÉHO ÚZEMÍ
- HRANICE ZASTAVITELNÉ PLOCHY
- HRANICE TRANSFORMAČNÍ PLOCHY
- HRANICE PLOCHY ZMĚNY V KRAJINĚ

PLOCHY S ROZDÍLNÝM ZPŮSOBEM VYUŽITÍ

STAV | NÁVRH | REZERVA

- BH | BH — PLOCHY BYDLENÍ HROMADNÉ
- BI | BI — PLOCHY BYDLENÍ INDIVIDUÁLNÍ
- SV | SV — PLOCHY SMÍŠENÉ OBYTNÉ VENKOVSKÉ
- RH | — PLOCHY REKREACE HROMADNÉ
- RI | RI — PLOCHY REKREACE JINÉ
- OV | OV — PLOCHY OBČANSKÉ VYBAVENÍ VŠEOBECNÉ
- OH | OH — PLOCHY OBČANSKÉ VYBAVENÍ HŘBITOVY
- OS | OS — PLOCHY OBČANSKÉ VYBAVENÍ SPORT
- PU | PU — PLOCHY VEŘEJNÝCH PROSTRANSTVÍ VŠEOBECNÉ
- ZS | ZS — PLOCHY ZELENĚ SÍDELNÍ OSTATNÍ
- VU | VU — PLOCHY VÝROBY VŠEOBECNÉ
- VZ | VZ — PLOCHY VÝROBY ZEMĚDĚLSKÉ A LESNICKÉ
- DS | DS — PLOCHY DOPRAVY SILNIČNÍ
- TU | TU | TU — PLOCHY TECHNICKÉ INFRASTRUKTURY VŠEOBECNÉ
- TW | TW — PLOCHY VODOHOSPODÁŘSKÉ
- | TE — PLOCHY PRO ENERGETIKU
- WT | WT — PLOCHY VODNÍ A VODNÍCH TOKŮ
- ZK | ZK — PLOCHY ZELENĚ KRAJINNÉ
- LU | LU — PLOCHY LESNÍ VŠEOBECNÉ
- NU | NU — PLOCHY PŘÍRODNÍ VŠEOBECNÉ
- AU | | — PLOCHY ZEMĚDĚLSKÉ VŠEOBECNÉ
- BI | BI — KÓD PLOCHY S ROZDÍLNÝM ZPŮSOBEM VYUŽITÍ
- Z.P.K.A.ID | R.ID — OZNAČENÍ PLOCHY S ROZDÍLNÝM ZPŮSOBEM VYUŽITÍ

ÚZEMNÍ SYSTÉM EKOLOGICKÉ STABILITY

- NADREGIONÁLNÍ BIOKORIDOR
- REGIONÁLNÍ BIOCENTRUM
- LOKÁLNÍ BIOCENTRUM
- LOKÁLNÍ BIOKORIDOR

PROTIPOVODŇOVÁ OPATŘENÍ

- RETENČNÍ PROSTOR SUCHÉ NÁDRŽE

LIMITY VYUŽITÍ ÚZEMÍ

- SILNICE II. A III. TŘÍDY
- OCHRANNÉ PÁSMO SILNIČNÍ
- CHOPAV - VSETÍNSKÉ VRCHY
- OP II. st. VN SLUŠOVICE
- OP III. st., ZÓNA BEZPROSTŘEDNÍ OCHRANY, VN SLUŠOVICE
- HRANICE ÚZEMÍ VYUŽ. PRO VÝKON SPRÁVY VOD. TOKU
- ÚZEMÍ ZVLÁŠTNÍ POVODNĚ POD VODNÍM DÍLEM (VN SLUŠOVICE)
- STANOVENÉ ZÁPLAVOVÉ ÚZEMÍ Q100
- AKTIVNÍ ZÓNA ZÁPLAVOVÉHO ÚZEMÍ
- RETENČNÍ (SUCHÉ) NÁDRŽE
- OCHRANNÉ PÁSMO NADZEMNÍHO VEDENÍ VN, VVN, TRAFOSTANICE
- BEZPEČNOSTNÍ PÁSMO PLYNOVODU O TLAKOVÉ ÚROVNI 4 AŽ 40 BARŮ VČETNĚ
- KATODOVÁ OCHRANA / OCHRANNÉ PÁSMO KAT. OCHRANY
- RADIORELÉOVÁ TRASA
- SESUVNÁ ÚZEMÍ
- OCHRANNÉ PÁSMO VEŘEJNÉHO POHŘEBIŠTĚ
- NATURA 2000 - EVROPSKY VÝZNAMNÁ LOKALITA
- PŘÍRODNÍ PARK
- PŘÍRODNÍ PAMÁTKA
- OBLAST KRAJINNÉHO RÁZU
- ARCHEOLOGICKÁ NALEZIŠTĚ
- PÁSMO 50 m OD OKRAJE LESA
- PROVEDENÁ MELIORAČNÍ OPATŘENÍ

CELÉ SPRÁVNÍ ÚZEMÍ JE ZÁJMOVÝM ÚZEMÍM MINISTERSTVA OBRANY
Z HLEDISKA POVOLOVÁNÍ VYJMENOVANÝCH DRUHŮ STAVEB

OZNAČENÍ PLOCH S ROZDÍLNÝM ZPŮSOBEM VYUŽITÍ MIMO ŘEŠENÉ ÚZEMÍ JE POUZE ORIENTAČNÍ.

VODNÍ HOSPODÁŘSTVÍ

STAV | NÁVRH

- VODOVOD ZÁSOBOVACÍ
- VODOVOD ROZVÁDĚCÍ
- VODOJEM, AUTOMATICKÁ ČERPACÍ STANICE
- GRAVITAČNÍ SPLAŠKOVÁ KANALIZACE
- VÝTLAK Z ČERPACÍ STANICE ODPADNÍCH VOD
- ČISTÍRNA ODPADNÍCH VOD; ČERPACÍ STANICE ODPADNÍCH VOD

ENERGETIKA, TELEKOMUNIKACE

- ELEKTRICKÉ NADZEMNÍ VEDENÍ VVN 110 kV
- ELEKTRICKÉ NADZEMNÍ VEDENÍ VN 22kV
- NADZEMNÍ VEDENÍ VN 22kV, NAVRŽENÉ KE ZRUŠENÍ
- TRAFOSTANICE STOŽÁROVÁ BETONOVÁ, ŽELEZNÁ
- REGULAČNÍ STANICE, ZDROJ ENERGETICKÉ SUROVINY
- PLYNOVOD O TLAKOVÉ ÚROVNI 4 AŽ 40 BARŮ VČETNĚ
- PLYNOVOD O TLAKOVÉ ÚROVNI OD 0,4 DO 4 BARŮ VČETNĚ
- ZAKL. STANICE TELEKOM. OPERÁTORŮ, TELEVIZNÍ PŘEVAĎEČ
- TELEKOMUNIKAČNÍ ÚSTŘEDNA (HOST)
- LOKÁLNÍ TELEKOMUNIKAČNÍ VEDENÍ

AUTORIZACE

ZÁZNAM O ÚČINNOSTI

Změna č.2 Územního plánu Trnava

Správní orgán, který Změnu č. 2 Územního plánu Trnava vydal

Zastupitelstvo obce Trnava

Datum nabytí účinnosti změny č. 2 ÚP Trnava:

Jméno a příjmení oprávněné úřední osoby pořizovatele:

Mgr. Kateřina Nečasová

Funkce:

referent Oddělení stavebního úřadu - pořizování ÚPD, MěÚ Vizovice

Podpis:

(oprávněná úřední osoba pořizovatele) (otisk úředního razítka)

VEDOUCÍ PROJEKTANT Ing.arch. Jiří ladík	OBORNÁ SPOLUPRÁCE	Ing. arch. Jiří ladík autorizovaný architekt	
VYPRACOVAL	DIGITALIZACE CENTROPROJEKT LUZIN	Masarykova 427, 763 26 Luhačovice IČO 44151687	
POŘIZOVATEL MěÚ Vizovice, Odbor stavebního úřadu a ŽP, Oddělení stav. úřadu		Datum	říjen 2025
ZMĚNA č. 2 ÚZEMNÍHO PLÁNU TRNAVA		Formát	36x4x4
B. Odůvodnění ke společnému a veřejnému projednání		Stav	SPO
		Čís. zakázky	0373
KOORDINAČNÍ VÝKRES	1:5 000	Měř.	Kreslil	Číslo výkresu P4-5z