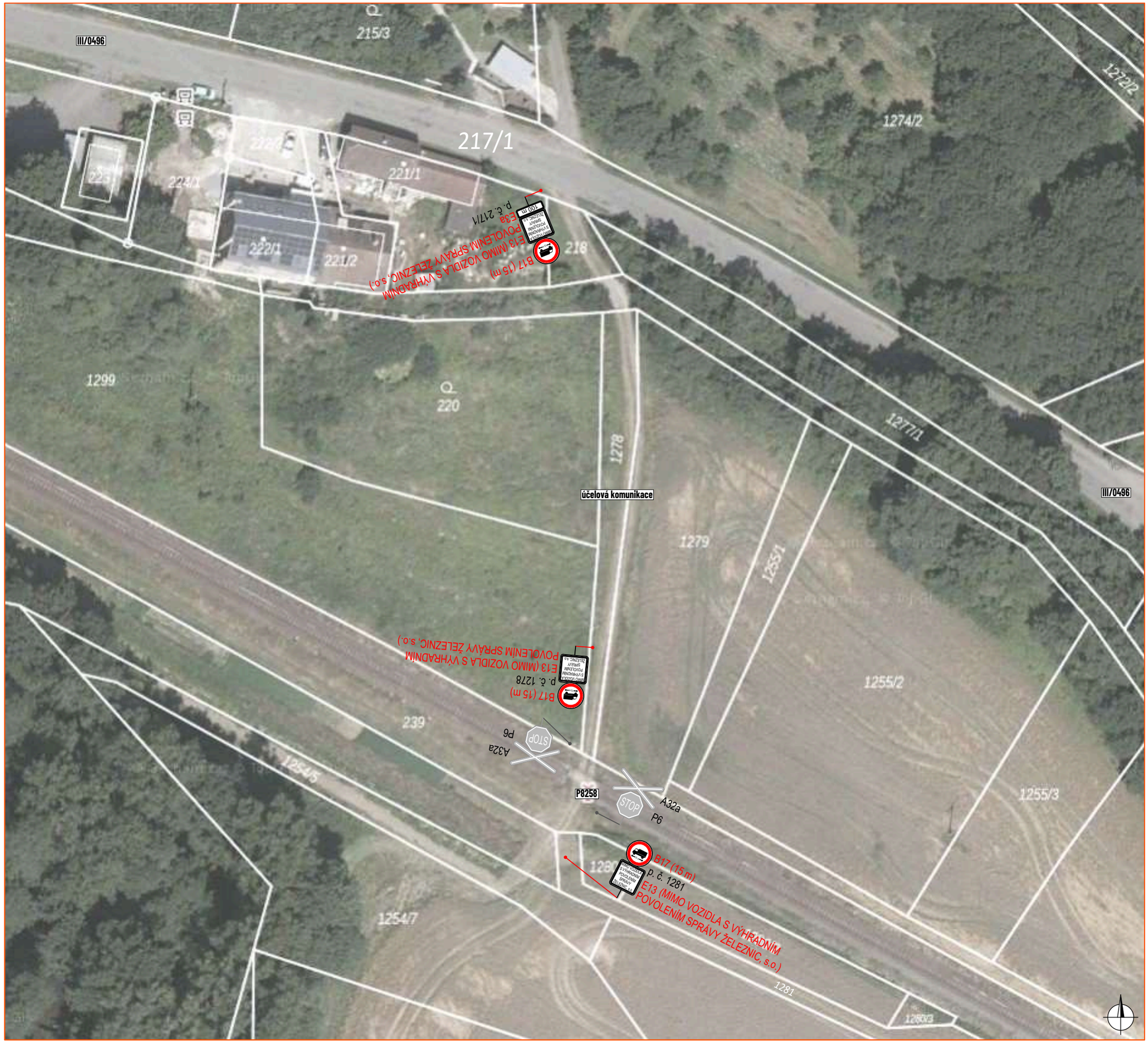

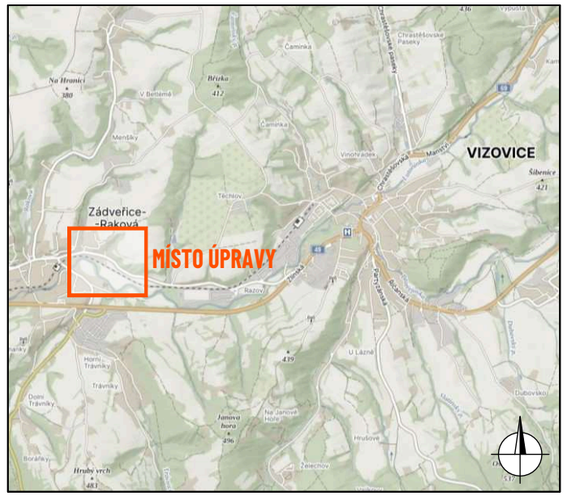

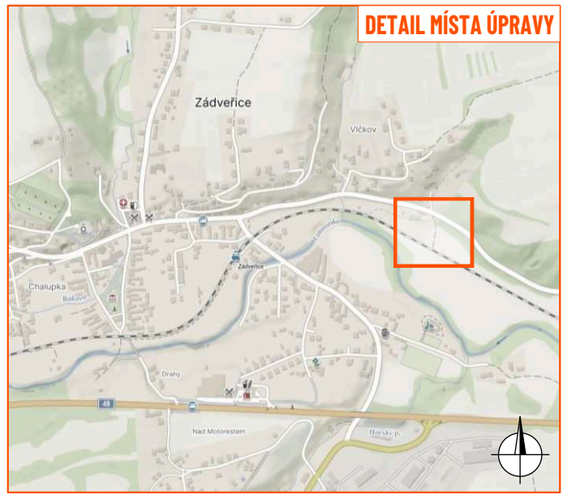

LEGENDA:

P2 - navržené trvalé svislé dopravní značení

P2 - stávající svislé dopravní značení

Situace byla upravena dle stanoviska PČR, Odboru služby dopravní policie KŘPZK, ze dne 18. 12. 2025, č. j. KRPZ-127666-4/ČJ-2025-1500DP.

ZDROJ MAPOVÝCH PODKLADŮ	Mapy.cz; © Seznam.cz, a.s.	MAPY.CZ

VYPRACOVAL	ŠMÍDOVÁ	
UPRAVIL		
KONTROLOVAL	JANATA	
INVESTOR	Správa železnic, státní organizace	
ZHOTOVITEL	NVB LINE s.r.o.	

NVB LINE

NVB LINE s.r.o.
Cukrovar 716
768 21 Kvasice
www.nvbline.cz
smidova@nvbline.cz
tel.: 770 163 047

NÁZEV STAVBY

STANOVENÍ MÍSTNÍ ÚPRAVY NA POZ. KOM. V OBLASTI ŽELEZ. PŘEJEZDŮ - ZLÍNSKÝ KRAJ II

DEFINITIVNÍ DOPRAVNÍ ZNAČENÍ

ŽELEZNIČNÍ PŘEJEZD P8258

FORMÁT	A3
DATUM	21. 1. 2026
Č. ZAKÁZKY	ZK-25-0628