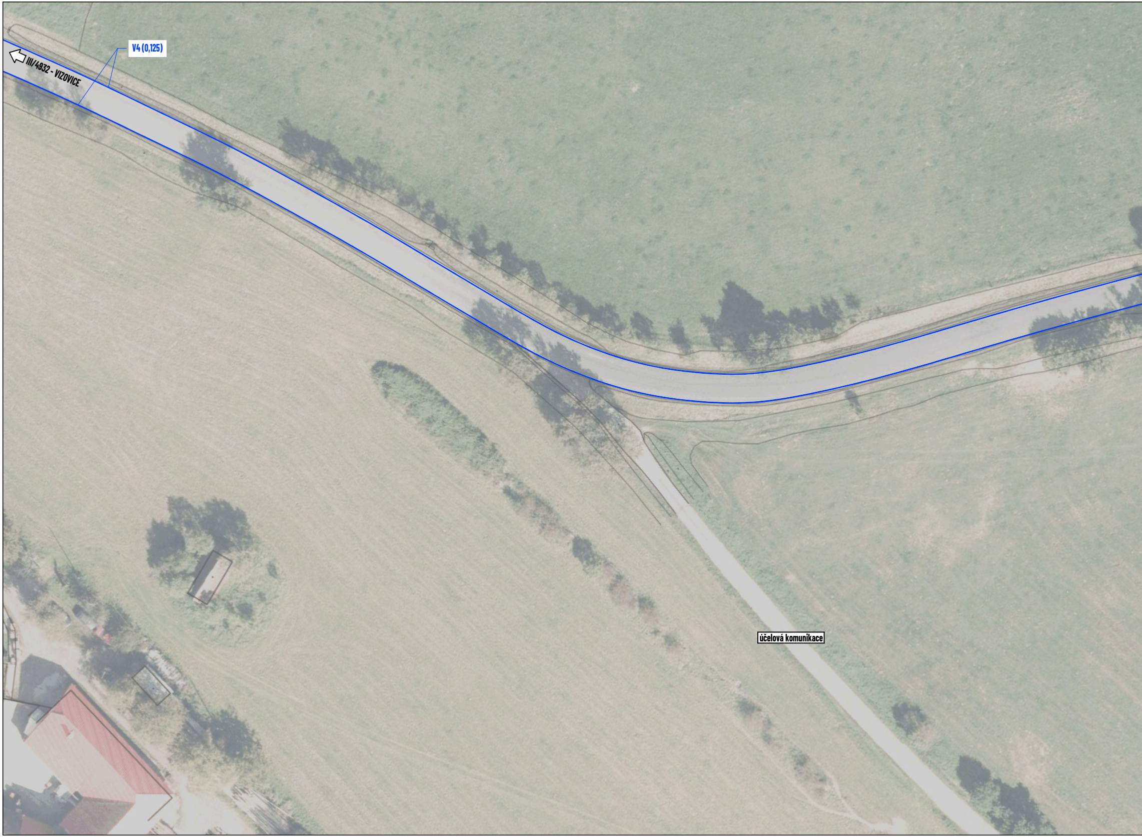
V4 (0,125)
III/4932 - VIZOVICE
účelová komunikace

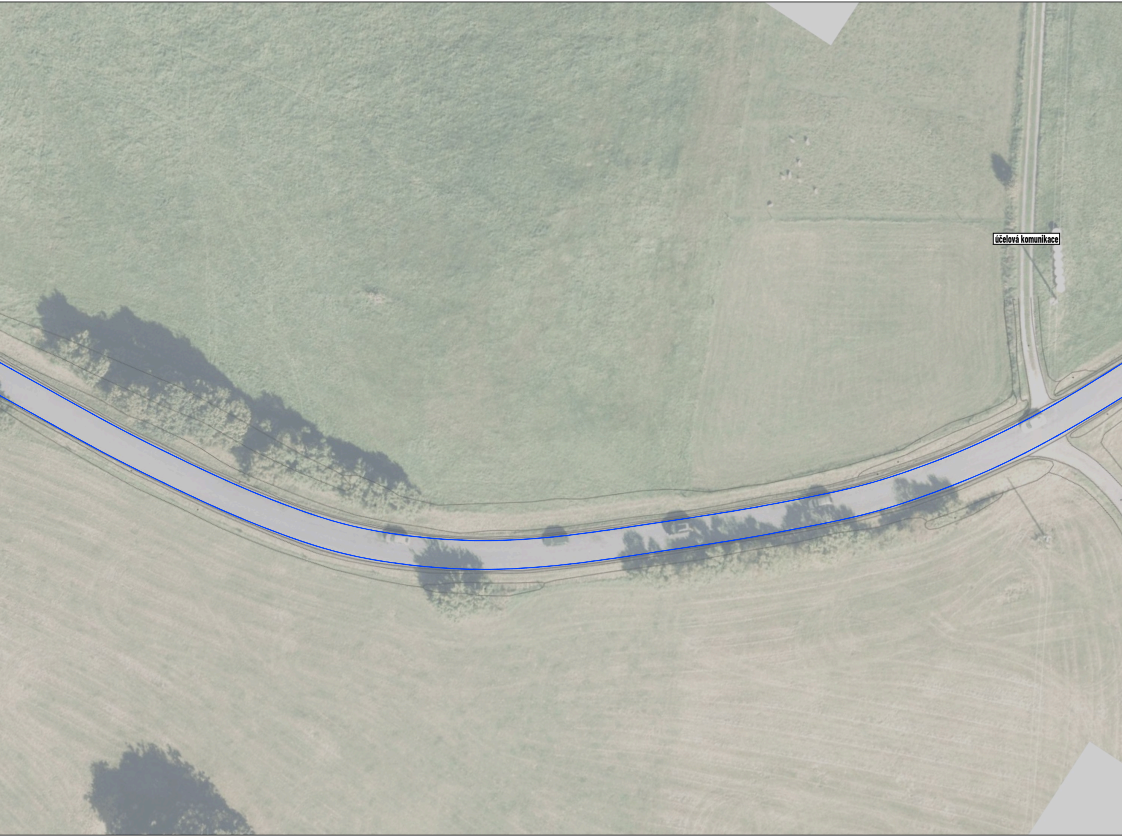
účelová komunikace

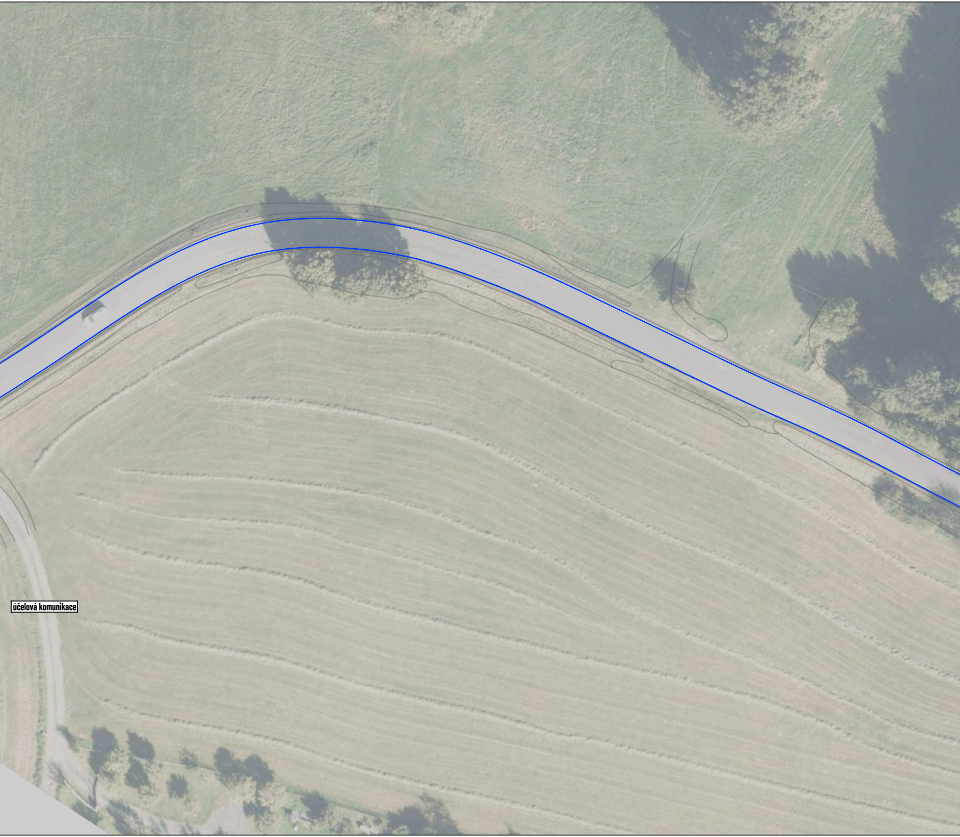
účelová komunikace

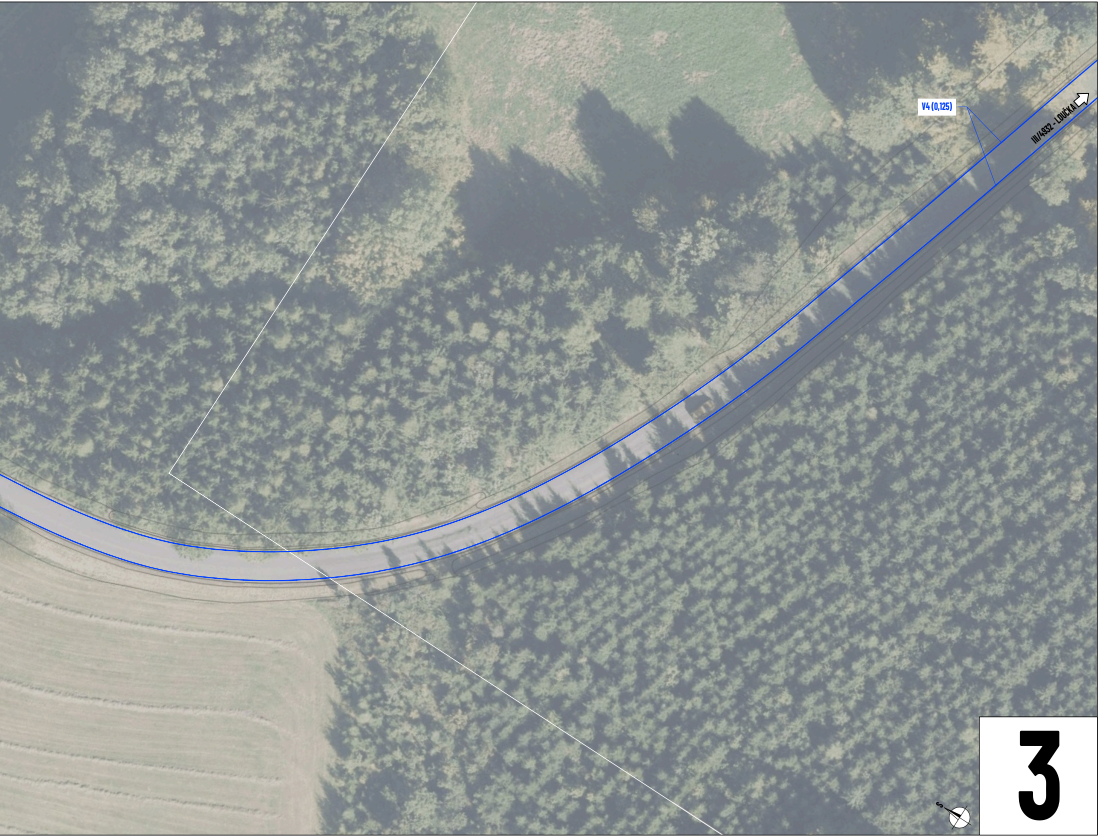
V4 (0,125)
III/4932 - LOUČKA
S
3

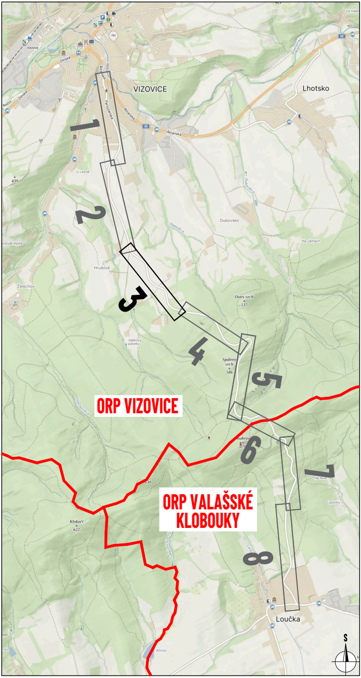
VIZOVICE
Lhotsko
1
2
3
4
5
6
7
8
U Lázně
439
Dubovsko
Na Jámách
Hrušové
Želechov
Ostrý vrch
537
Vajkovy paseky
Spálený vrch
586
ORP VIZOVICE
ORP VALAŠSKÉ KLOBOUKY
Klokočí
622
Na Nivě
Lipůvky
Křešov
Loučka
S

ZDROJ MAPOVÝCH PODKLADŮ	dtm.zlinskykraj.cz/-/public; © Kraj Zlínský, © T-MAPY
	mapy.cz; © Seznam.cz, a.s.

LEGENDA:

- ▬ - navržené vodorovné dopravní značení
- ▭ - stávající vodorovné dopravní značení
- ◇ P2 - stávající svislé dopravní značení

VYPRACOVAL	ZIMÁK
KONTROLOVAL	JANATA
UPRAVIL	
INVESTOR	ŘSZK, p. o.
ZHOTOVITEL	

NÁZEV STAVBY

**MÍSTNÍ ÚPRAVA PROVOZU - LINIOVÉ VDZ:
III/4932 VIZOVICE - LOUČKA**

DOPRAVNĚ INŽENÝRSKÁ OPATŘENÍ

DEFINITIVNÍ DOPRAVNÍ ZNAČENÍ

NVB LINE s.r.o.
Cukrovar 716
768 21 Kvasice
www.nvbline.cz
zimak@nvbline.cz
tel.:770 187 111

FORMÁT	10 × A4
DATUM	2. 11. 2025
Č. ZAKÁZKY	ZK-25-1826
Č. VÝKRESU	3