ÚZEMNÍ PLÁN DEŠNÁ - změna č. 3

VÝKRES ŠIRŠÍCH VZTAHŮ

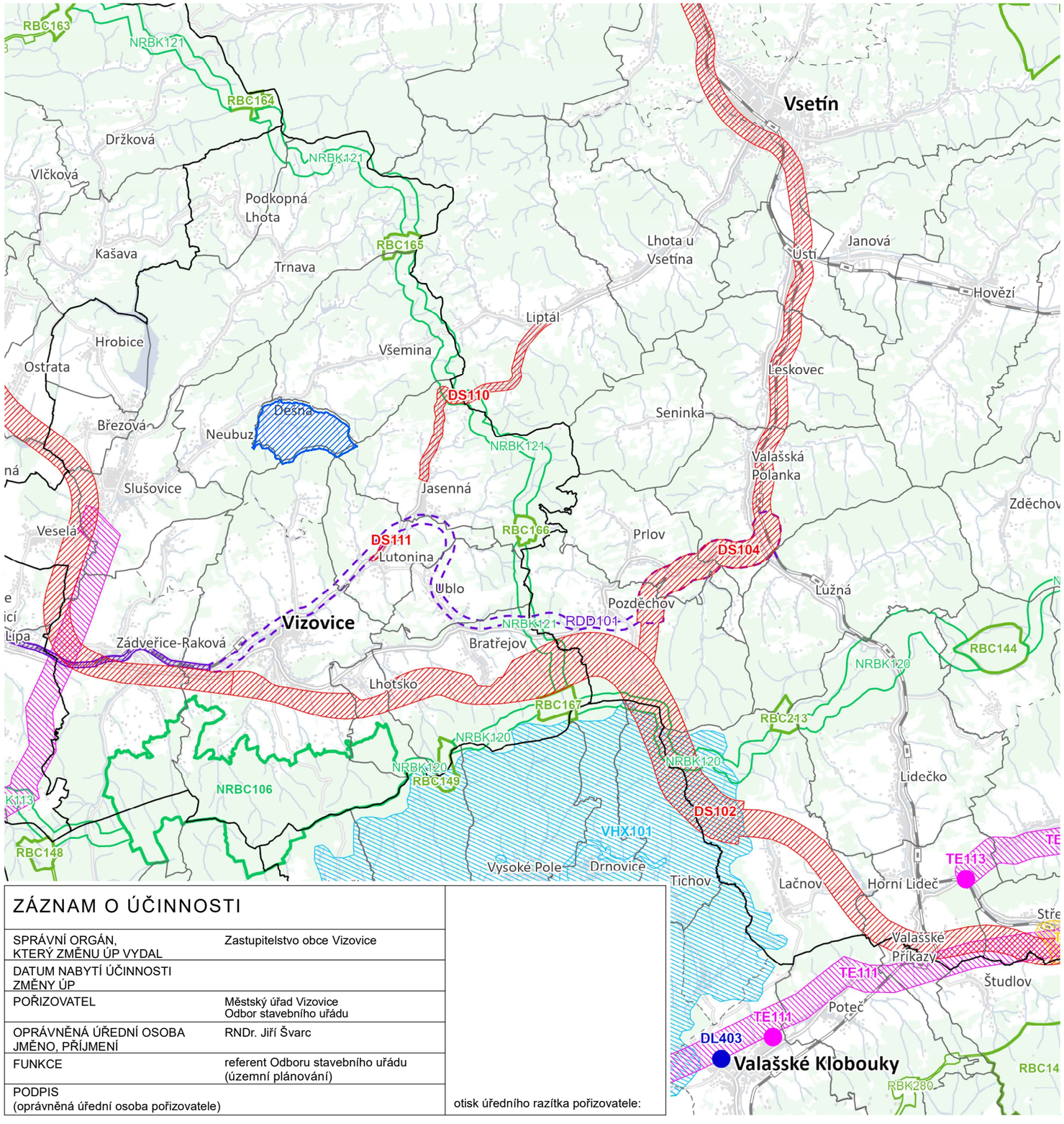

Jevy informativní

- hranice ORP
- hranice obce
- silnice I.třídy
- silnice II. a III. třídy
- ulice, jiná komunikace
- ulice
- železniční trať
- železniční stanice a zastávka
- budova
- povrchový vodní tok
- vodní plocha
- zástavba, budova
- plochy lesa
- řešené území

Jevy schvalované

Plochy a koridory dopravní infrastruktury

- letecká doprava
- silniční doprava
- drážní doprava

Plochy a koridory technické infrastruktury

- elektroenergetika
- elektroenergetika
- zásobování plynem
- vodní hospodářství

Plochy a koridory územního systému ekologické stability

- nadregionální biocentrum
- nadregionální biokoridor
- regionální biocentrum
- regionální biokoridor

Plochy a koridory územních rezerv

- silniční doprava
- drážní doprava

0 0,5 1 2 3 4 5 10 km

ZÁZNAM O ÚČINNOSTI		
SPRÁVNÍ ORGÁN, KTERÝ ZMĚNU ÚP VYDAL	Zastupitelstvo obce Vizovice	
DATUM NABYTÍ ÚČINNOSTI ZMĚNY ÚP		
POŘIZOVATEL	Městský úřad Vizovice Odbor stavebního úřadu	
OPRÁVNĚNÁ ÚŘEDNÍ OSOBA JMÉNO, PŘÍJMENÍ	RNDr. Jiří Švarc	
FUNKCE	referent Odboru stavebního úřadu (územní plánování)	
PODPIS (oprávněná úřední osoba pořizovatele)		otisk úředního razítka pořizovatele:

výtisk č.:

otisk autorizačního razítka:

GENERÁLNÍ PROJEKTANT:
Ing. Lubor Sawicki | IČ 73878481 | Ohrada 1854 | 755 01 Vsetín

ZODPOVĚDNÝ PROJEKTANT:
Ing. Lubor Sawicki, autorizovaný architekt ČKA 3654
gsm + 420 604 859 068 | lubor.sawicki@seznam.cz

VYPRACOVAL:
Ing. Lubor Sawicki

OBJEDNATEL:	STUPEŇ:	Č. ZAKÁZKY:	DATUM:
OBEC DEŠNÁ	SPOLEČNÉ / VEŘEJNÉ PROJEDNÁNÍ	16_25	10/2026

ÚZEMNÍ PLÁN DEŠNÁ - změna č. 3	MĚŘÍTKO	Č. VÝKRESU
VÝKRES ŠIRŠÍCH VZTAHŮ	1:100000	B/II.1

Mapový podklad: ZÚR ZK