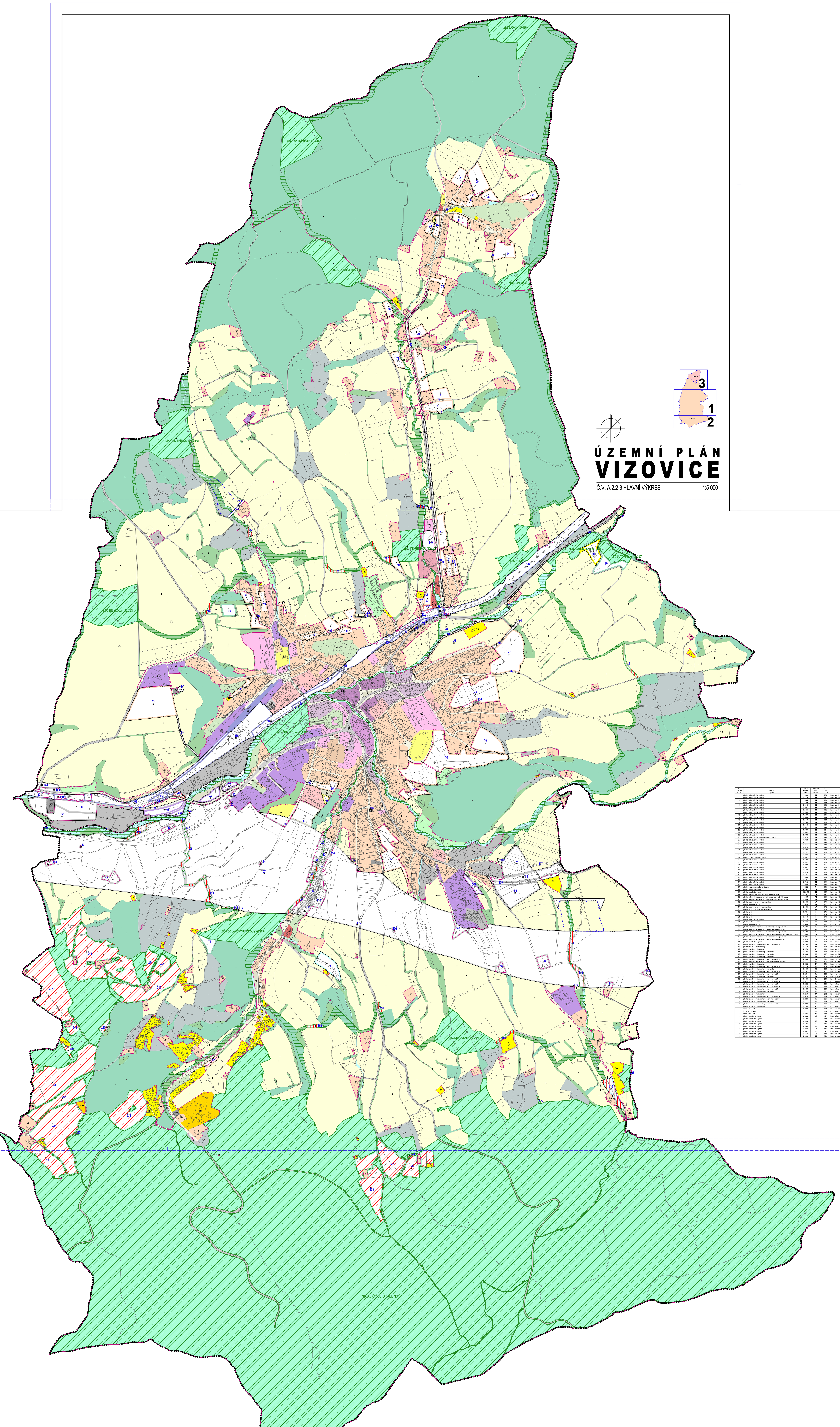

ÚZEMNÍ PLÁN
VIZOVICE
Č.V. A.2.2-3 HLAVNÍ VÝKRES 1:5 000

ÚZEMNÍ PLÁN
VIZOVICE

ID funkční plochy	funkční využití	Výměra plochy v ha	označení plochy (index)	ID funkční plochy	funkční využití	Výměra plochy v ha	označení plochy (index)
1	plocha individuálního bydlení	1,5960	BI	126	plocha pro silniční dopravu	0,1629	DS
2	plocha individuálního bydlení	0,8276	BI	127	plocha pro silniční dopravu	0,1884	DS
3	plocha individuálního bydlení	1,1483	BI	128	plocha pro silniční dopravu	0,4155	DS
4	plocha individuálního bydlení	1,2245	BI	129	plocha pro silniční dopravu	0,9165	DS
5	plocha individuálního bydlení	0,6010	BI	130	plocha pro silniční dopravu	0,2705	DS
6	plocha individuálního bydlení	0,3507	BI	131	plocha pro silniční dopravu	0,9481	DS
9	plocha individuálního bydlení	0,5168	DI	132	plocha pro silniční dopravu	0,3427	DS
10	plocha individuálního bydlení	0,4808	BI	133	plocha pro silniční dopravu	0,9323	DS
15	plocha individuálního bydlení	0,8083	BI	134	plocha pro silniční dopravu	0,0075	DS
16	plocha individuálního bydlení	0,4009	BI	135	plocha pro silniční dopravu	0,0033	DS
18	plocha individuálního bydlení	0,7118	BI	136	plocha pro silniční dopravu	0,0319	DS
19	plocha individuálního bydlení	0,4780	BI	138	plocha pro silniční dopravu	0,5470	DS
21	plocha individuálního bydlení	0,5147	BI	139	plocha pro silniční dopravu	0,2921	DS
22	plocha individuálního bydlení	0,4693	BI	140	plocha pro silniční dopravu	0,5735	DS
23	plocha individuálního bydlení	0,7969	BI	141	plocha pro silniční dopravu	0,3786	DS
24	plocha individuálního bydlení	0,4049	BI	142	plocha pro silniční dopravu	0,5443	DS
25	plocha individuálního bydlení	5,4739	BI	143	plocha pro silniční dopravu	0,0105	DS
26	plocha individuálního bydlení - územní rezerva	6,3070	BI	144	plocha pro silniční dopravu	0,1955	DS
27	plocha individuálního bydlení	4,3039	BI	145	plocha pro silniční dopravu	0,1895	DS
28	plocha individuálního bydlení	4,6513	BI	146	plocha pro silniční dopravu	0,4946	DS
32	plocha individuálního bydlení	2,2847	BI	147	plocha pro silniční dopravu	0,2542	DS
33	plocha individuálního bydlení	8,4676	BI	148	plocha pro silniční dopravu	0,0198	DS
34	plocha individuálního bydlení	0,9595	BI	149	plocha pro silniční dopravu	0,0207	DS
35	plocha individuálního bydlení	0,6792	BI	150	plocha pro silniční dopravu	0,0721	DS
36	plocha individuálního bydlení	2,9033	BI	151	plocha pro silniční dopravu	0,2513	DS
37	plocha bydlení specifických forem	0,3081	BX	152	plocha pro silniční dopravu	0,0148	DS
38	plocha individuálního bydlení	0,4702	BI	153	plocha pro silniční dopravu	0,0485	DS
39	plocha individuálního bydlení	0,5957	BI	154	plocha pro silniční dopravu	0,6945	DS
44	plocha individuálního bydlení	0,4090	BI	155	plocha pro silniční dopravu	0,3243	DS
45	plocha individuálního bydlení	0,5451	BI	156	plocha pro silniční dopravu	1,9662	DS
46	plocha individuálního bydlení	0,6269	BI	157	plocha pro silniční dopravu	0,3068	DS
48	plocha individuálního bydlení	0,6374	BI	158	plocha pro silniční dopravu	0,3959	DS
49	plocha individuálního bydlení	0,5767	BI	159	plocha pro drážní dopravu	0,617	DZ
50	plocha individuálního bydlení	1,8639	BI	160	plocha pro drážní dopravu	0,2423	DZ
51	plocha individuálního bydlení	0,8142	BI	161	plocha pro drážní dopravu	0,1845	DZ
53	plocha individuálního bydlení	0,4749	BI	162	plocha pro drážní dopravu	3,8662	DZ
54	plocha individuálního bydlení	1,4945	BI	163	plocha pro drážní dopravu	0,0242	DZ
55	plocha rekreace specifických forem	1,0352	RX	164	plocha pro drážní dopravu	0,2696	DZ
56	plocha pro drážní dopravu	5,2242	DZ	165	plocha pro drážní dopravu	6,1478	DZ
57	plocha pro silniční dopravu	153,2438	DS	166	plocha pro drážní dopravu	0,1633	DZ
58	plocha občanského vybavení - tělovýchova a sport	0,1852	OS	167	plocha pro drážní dopravu	0,4569	DZ
59	plocha veřejných prostranství s převahou nezpevněných ploch	1,7987	PZ	168	plocha pro drážní dopravu	0,0739	DZ
60	plocha veřejných prostranství s převahou nezpevněných ploch	0,1946	PZ	169	plocha pro drážní dopravu	0,0964	DZ
62	plocha pro průmyslovou výrobu a sklady	3,0169	VP	170	plocha pro drážní dopravu	0,3542	DZ
63	plocha smíšená výrobní	1,0456	SP	171	plocha pro drážní dopravu	0,0108	DZ
64	plocha pro průmyslovou výrobu a sklady	2,5695	VP	172	plocha pro drážní dopravu	0,0153	DZ
65	plocha pro průmyslovou výrobu a sklady	2,9342	VP	173	plocha pro drážní dopravu	0,1329	DZ
69	plocha lesní	0,6751	L	174	plocha pro drážní dopravu	0,0674	DZ
70	plocha lesní	1,2178	L	175	plocha pro drážní dopravu	0,0129	DZ
71	plocha lesní	0,6743	L	176	plocha pro drážní dopravu	0,0708	DZ
73	plocha individuálního bydlení	0,6516	BI	177	plocha pro drážní dopravu	0,1438	DZ
74	plocha smíšená výrobní	0,6771	SP	179	plocha pro drážní dopravu	0,0703	DZ
75	plocha smíšená výrobní	0,3408	SP	182	plocha pro drážní dopravu	5,6524	DZ
77	plocha veřejných prostranství s převahou zpevněných ploch	0,0751	PV	183	plocha pro silniční dopravu	0,0713	DS
78	plocha veřejných prostranství s převahou zpevněných ploch	0,0801	PV	184	plocha pro silniční dopravu	0,0215	DS
79	plocha veřejných prostranství s převahou zpevněných ploch	0,0702	PV	186	plocha krajinné zeleně	0,3897	K
81	plocha veřejných prostranství s převahou zpevněných ploch - územní rezerva	1,0006	PV	187	plocha krajinné zeleně	0,3152	K
82	plocha veřejných prostranství s převahou zpevněných ploch	0,1387	PV	188	plocha krajinné zeleně	0,3518	K
83	plocha veřejných prostranství s převahou zpevněných ploch	0,0675	PV	189	plocha krajinné zeleně	0,191	K
84	plocha pro silniční dopravu	2,2296	DS	190	plocha krajinné zeleně	0,2412	K
85	plocha technické infrastruktury - vodní hospodářství	0,0165	TV	191	plocha krajinné zeleně	0,1132	K
86	plocha technické infrastruktury	0,0438	T*	192	plocha krajinné zeleně	0,2467	K
87	plocha technické infrastruktury	2,0070	T*	194	plocha pro silniční dopravu	0,0214	DS
88	plocha technické infrastruktury - energetika	0,0248	TE	196	plocha technické infrastruktury	0,0689	T*
89	plocha technické infrastruktury - energetika	0,0695	TE	197	plocha zemědělská	0,2311	Z
90	plocha technické infrastruktury - energetika	0,0931	TE	201	plocha individuálního bydlení	0,1686	BI
91	plocha technické infrastruktury - vodní hospodářství	0,5399	TV	202	plocha individuálního bydlení	0,1875	BI
92	plocha veřejných prostranství s převahou zpevněných ploch	0,1173	PV	203	plocha veřejných prostranství s převahou zpevněných ploch	0,0974	PV
93	plocha technické infrastruktury	0,2308	T*	204	plocha individuálního bydlení	0,4474	BI
94	plocha technické infrastruktury - vodní hospodářství	0,0225	TV	205	plocha občanského vybavení - komerční zařízení	0,3769	OK
95	plocha technické infrastruktury - energetika	0,1103	TE	206	plocha občanského vybavení - komerční zařízení	0,2164	OK
96	plocha technické infrastruktury - vodní hospodářství	0,0242	TV	207	plocha smíšená výrobní	0,5166	SP
97	plocha technické infrastruktury - vodní hospodářství	0,1231	TV	208	plocha individuálního bydlení	0,3045	BI
98	plocha technické infrastruktury - energetika	0,3147	TE	209	plocha individuálního bydlení	0,7365	BI
99	plocha technické infrastruktury - vodní hospodářství	0,0866	TV	210	plocha dopravní infrastruktury	1,2763	D
100	plocha technické infrastruktury - vodní hospodářství	0,7833	TV	212	plocha dopravní infrastruktury	0,0499	D
101	plocha technické infrastruktury - vodní hospodářství	0,0222	TV	228	plocha přírodní	0,0632	P
102	plocha technické infrastruktury - vodní hospodářství	0,7876	TV	229	plocha přírodní	0,0684	P
103	plocha technické infrastruktury - vodní hospodářství	0,0157	TV	230	plocha přírodní	2,0262	P
104	plocha technické infrastruktury - energetika	0,0798	TE	231	plocha přírodní	0,0898	P
105	plocha technické infrastruktury	0,3270	T*	232	plocha přírodní	2,5371	P
106	plocha technické infrastruktury - vodní hospodářství	0,0418	TV	233	plocha přírodní	4,3662	P
107	plocha technické infrastruktury - vodní hospodářství	0,0253	TV	234	plocha přírodní	3,9921	P
108	plocha technické infrastruktury - energetika	0,0523	TE	235	plocha přírodní	7,9402	P
109	plocha technické infrastruktury - vodní hospodářství	0,7986	TV	236	plocha přírodní	2,2841	P
113	plocha technické infrastruktury	0,7200	T*	237	plocha přírodní	2,9882	P
114	vodní plocha a tok	0,1350	WT	238	plocha přírodní	7,7155	P
115	vodní plocha a tok	1,4233	WT	239	plocha přírodní	0,3617	P
116	vodní plocha a tok	0,9554	WT	240	plocha přírodní	0,3388	P
117	plocha pro silniční dopravu	0,7502	DS	241	plocha přírodní	0,4771	P
118	plocha pro silniční dopravu	0,1489	DS	242	plocha přírodní	7,619	P
119	plocha pro silniční dopravu	0,0095	DS	243	plocha přírodní	11,5619	P
120	plocha pro silniční dopravu	0,5153	DS	244	plocha přírodní	0,925	P
121	plocha pro silniční dopravu	0,7903	DS	245	plocha přírodní	0,8883	P
122	plocha pro silniční dopravu	0,0584	DS	246	plocha přírodní	4,8788	P
123	plocha pro silniční dopravu	0,2887	DS	247	plocha přírodní	0,0402	P
124	plocha pro silniční dopravu	0,0224	DS	248	plocha smíšená výrobní	0,375	SP
125	plocha pro silniční dopravu	0,1898	DS	249	plocha občanského vybavení - veřejná vybavenost	0,9465	OV

STABILIZOVANÉ PLOCHY	NÁVRHOVÉ PLOCHY	PLOCHY ÚZEMNÍCH REZERV	
			HRANICE ŘEŠENÉHO ÚZEMÍ
			HRANICE KATASTRÁLNÍ
			HRANICE ZASTAVĚNÉHO ÚZEMÍ K 1.3.2012
			HRANICE ZASTAVITELNÝCH PLOCH
BH			PLOCHY HROMADNÉHO BYDLENÍ
BI	BI	BI	PLOCHY INDIVIDUÁLNÍHO BYDLENÍ
BX	BX		PLOCHY BYDLENÍ SPECIFICKÝCH FOREM
RH			PLOCHY HROMADNÉ REKREACE
RI			PLOCHY RODINNÉ REKREACE
RZ			PLOCHY INDIVIDUÁLNÍ REKREACE - ZAHRÁDKÁŘSKÉ OSADY
RX	RX		PLOCHY REKREACE SPECIFICKÝCH FOREM
OV	OV		PLOCHY OBČANSKÉHO VYBAVENÍ - VEŘEJNÁ VYBAVENOST
OK	OK		PLOCHY OBČANSKÉHO VYBAVENÍ - KOMERČNÍ ZAŘÍZENÍ
OS	OS		PLOCHY OBČANSKÉHO VYBAVENÍ - TĚLOVÝCHOVA A SPORT
OH			PLOCHY OBČANSKÉHO VYBAVENÍ - VEŘEJNÁ POHŘEBIŠTĚ A SOUVISEJÍCÍ SLUŽBY
OX			PLOCHY OBČANSKÉHO VYBAVENÍ - PLOCHY SPECIFICKÝCH FOREM OBČANSKÉHO VYBAVENÍ
DS	DS		PLOCHY PRO SILNIČNÍ DOPRAVU
DZ	DZ		PLOCHY PRO DRÁŽNÍ DOPRAVU
D	D		PLOCHY DOPRAVNÍ INFRASTRUKTURY
TV	TV		PLOCHY TECHNICKÉ INFRASTRUKTURY - VODNÍ HOSPODÁŘSTVÍ
TE	TE		PLOCHY TECHNICKÉ INFRASTRUKTURY - ENERGETIKA
	T*		PLOCHY TECHNICKÉ INFRASTRUKTURY
PV	PV	PV	PLOCHY VEŘEJNÝCH PROSTRANSTVÍ S PŘEVAHOU ZPEVNĚNÝCH PLOCH
PZ	PZ		PLOCHY VEŘEJNÝCH PROSTRANSTVÍ S PŘEVAHOU NEZPEVNĚNÝCH PLOCH
SO			PLOCHY SMÍŠENÉ OBYTNÉ
SO.1			PLOCHY SMÍŠENÉ OBYTNÉ V CENTRÁLNÍ ZÓNĚ
SO.2			PLOCHY SMÍŠENÉ OBYTNÉ MĚSTSKÉ
SP	SP		PLOCHY SMÍŠENÉ VÝROBNÍ
VP	VP		PLOCHY PRO PRŮMYSLOVOU VÝROBU A SKLADY
VZ			PLOCHY PRO ZEMĚDĚLSKOU A LESNICKOU VÝROBU
VX			PLOCHY PRO SPECIFICKÉ DRUHY VÝROBY A SKLADOVÁNÍ
X			PLOCHY SPECIFICKÉ
WT	WT		VODNÍ PLOCHY A TOKY
Z*			PLOCHY SÍDELNÍ ZELENĚ
ZP			PLOCHY SÍDELNÍ ZELENĚ - PARKY, HISTORICKÉ ZAHRADY
K	K		PLOCHY KRAJINNÉ ZELENĚ
P	P		PLOCHY PŘÍRODNÍ
L	L		PLOCHY LESNÍ
Z	Z		PLOCHY ZEMĚDĚLSKÉ
S*			PLOCHY SMÍŠENÉ NEZASTAVĚNÉHO ÚZEMÍ

ÚZEMNÍ SYSTÉM EKOLOGICKÉ STABILITY

			NADREGIONÁLNÍ BIOCENTRUM
			LOKÁLNÍ BIOCENTRUM
			LOKÁLNÍ BIOKORIDOR
	1	26	ID PLOCH S ROZDÍLNÝM ZPŮSOBEM VYUŽITÍ
			RETENČNÍ PROSTOR - PLOCHA URČENÁ K ROZLIVU POVODNĚ
			ROZHRANÍ MEZI PLOCHAMI SE SHODNOU FUNKCÍ

SPRÁVNÍ ORGÁN, KTERÝ ÚP VYDAL	ZASTUPITELSTVO MĚSTA VIZOVICE	RAZÍTKO:
ČÍSLO JEDNACÍ:		
DATUM VYDÁNÍ:		
DATUM NABYTÍ ÚČINNOSTI:		
POŘIZOVATEL:	MĚSTSKÝ ÚŘAD VIZOVICE, ODBOR STAVEBNÍHO ÚŘADU	RAZÍTKO:
JMÉNO A PŘÍJMENÍ:		
FUNKCE:		
PODPIS:		

Ing. arch. Vladimír Dujka, Kamenná 3858, Zlín 760 01

Pořizovatel: Městský úřad Vizovice, stavební úřad			Zak.č.:	02/2008
Obec: Vizovice	Okres: Zlín	Kraj: Zlínský	Arch.č.:	500/10
Akce: ÚZEMNÍ PLÁN VIZOVICE			Formát:	18 A4
			Stupeň:	NÁVRH
			Datum:	05/2012
			Měřítko:	1:5 000
Obsah: HLAVNÍ VÝKRES			Č.v.:	A.2.2-1

mapový podklad : © ÚKM ZK - Polohopis informativního charakteru odvozen z katastrální mapy

ÚZEMNÍ PLÁN
VIZOVICE
Č.V. A.2.2-2 HLAVNÍ VÝKRES 1:5 000