ÚZEMNÍ PLÁN VIZOVICE

VÝKRES VEŘEJNĚ PROSPĚŠNÝCH STAVEB, OPATŘENÍ A ASANACÍ

Legenda

- řešené území
- parcelní kresba
- **VD.D1** souhrnné označení VPS, VPO složené z povinného kódu pro příslušnost + účel veřejné prospěšnosti (např. VT, VD...) a označení VPS, VPO oddělených tečkou
- **VD** VPS dopravní infrastruktury s možností vyvlastnění
- **VT** VPS technické infrastruktury s možností vyvlastnění
- **VU** VPO pro založení prvků územního systému ekologické stability s možností vyvlastnění

označení VPS, VPO, asanace, stavby a opatření k zajišťování obrany státu	číslo návrhové plochy s rozdílným způsobem využití	vyvlastnění	předkupní právo	označení VPS, VPO v ZUR
D1	212	+	-	
	302	+	-	
	307	+	-	
	308	+	-	
DS1(ZÚR)	57	+	-	
	117	+	-	
	118	+	-	
	119	+	-	
	120	+	-	
	121	+	-	
	122	+	-	
	123	+	-	
	124	+	-	
	125	+	-	
	126	+	-	
	127	+	-	
	128	+	-	
	129	+	-	
	130	+	-	
	131	+	-	
	132	+	-	
	133	+	-	
	134	+	-	
	135	+	-	PK01
	136	+	-	
	138	+	-	
	139	+	-	
	140	+	-	
	141	+	-	
	142	+	-	
	143	+	-	
	144	+	-	
	145	+	-	
	146	+	-	
	147	+	-	
	148	+	-	
	149	+	-	
	150	+	-	
	151	+	-	
	152	+	-	
	153	+	-	
	183	+	-	
	184	+	-	
	194	+	-	
DS4	155	+	-	
	156	+	-	
	259	+	-	
	277	+	-	
	278	+	-	
	280	+	-	
	283	+	-	
DZ1(ZÚR)	258	+	-	
	259	+	-	
	260	+	-	
	279	+	-	Z01
	280	+	-	
	281	+	-	
	282	+	-	
T1	113	+	-	
T2	93	+	-	
T3	87	+	-	
TV1	85	+	-	
TV10	301	+	-	
TV11	299	+	-	
TV2	96	+	-	
TV3	97	+	-	
TV4	106	+	-	
TV5	107	+	-	
TV6	109	+	-	
TV8	103	+	-	
TV9	91	+	-	
	253	+	-	
	254	+	-	
	284	+	-	
U3	191	+	-	
U5	190	+	-	
U6	116	+	-	
U7	186	+	-	
U8	189	+	-	
U9	114	+	-	
U2	192	+	-	
U10	188	+	-	
U11	187	+	-	
U12	89	+	-	
U13	194	+	-	
U14	121	+	-	
	122	+	-	
	123	+	-	
	148	+	-	
	183	+	-	
	184	+	-	
U15	128	+	-	
	130	+	-	
U16	141	+	-	
	142	+	-	
U17(ZÚR)	228	+	-	
	229	+	-	
	230	+	-	
	232	+	-	
	233	+	-	
	234	+	-	
	235	+	-	
	236	+	-	
	237	+	-	P06
	238	+	-	
	239	+	-	
	241	+	-	
	242	+	-	
	243	+	-	
	244	+	-	
	245	+	-	
	246	+	-	
	247	+	-	
	266	+	-	
U18	103	+	-	
U19	253	+	-	
U20	146	+	-	
	149	+	-	

Veřejná prospěšnost a právo vyvlastnění pro stavby a opatření s označením (ZÚR) vyplývá ze ZÚR ZK

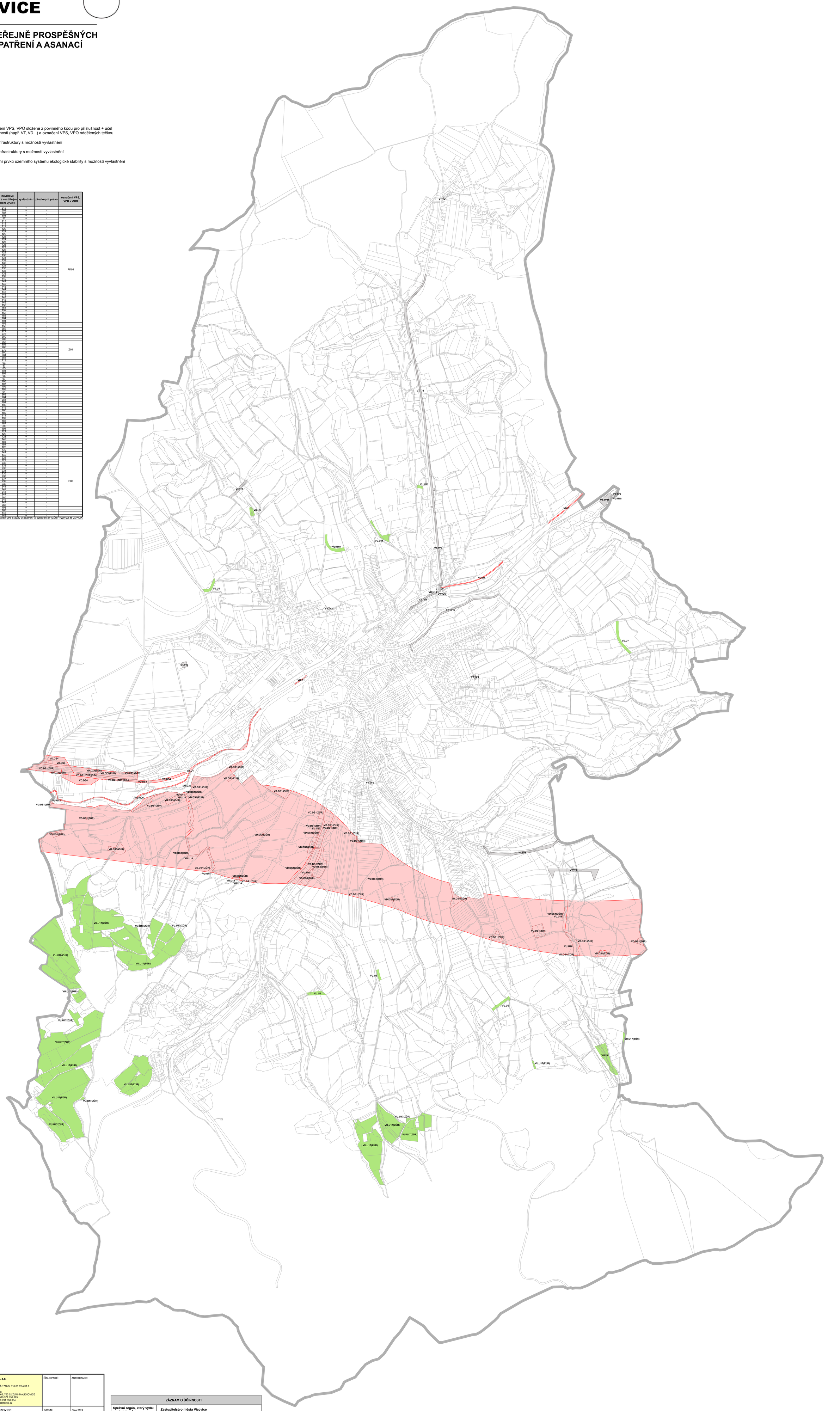

HLAVNÍ PROJEKTANT:	**STEMIO, a.s.** sídlo: LAZARSKÁ 1718/3, 110 00 PRAHA 1 provozovna: J. STAŠI 165, 763 02 ZLÍN- MALENOVICE tel./fax: + 420 577 158 529 mobil: +420 731 653 834 email: zlin@stemio.cz	ČÍSLO PARÉ:	AUTORIZACE:
OBEC:	**Město VIZOVICE**	DATUM:	**Říjen 2023**
POŘIZOVATEL:	**MĚSTSKÝ ÚŘAD VIZOVICE** Odbor Stavební úřad	ČÍSLO ZAKÁZKY:	**22_797**
		HLAVNÍ ARCHITEKT:	**Ing. arch. Vladimír Pokluda**
		STUPEŇ:	**ÚPLNÉ ZNĚNÍ**
NÁZEV AKCE:	**ÚPLNÉ ZNĚNÍ ÚZEMNÍHO PLÁNU VIZOVICE PO VYDÁNÍ ZMĚNY Č. 2**		
OBSAH:	**VÝKRES VEŘEJNĚ PROSPĚŠNÝCH STAVEB, OPATŘENÍ A ASANACÍ**	MĚŘÍTKO:	**1:5 000**
		ČÍSLO VÝKRESU:	**3**

ZÁZNAM O ÚČINNOSTI	
Správní orgán, který vydal poslední změnu:	**Zastupitelstvo města Vizovice**
Pořadové číslo poslední změny:	**2**
Datum nabytí účinnosti poslední změny:	23. 11. 2023
Jméno, příjmení, funkce a podpis oprávněné úřední osoby pořizovatele, otisk úředního razítka:	**Mgr. Kateřina Nečasová** **referent Odboru Stavební úřad** **MěÚ Vizovice**

Dokument je podepsán elektronickým podpisem
Podepisující: **Mgr. Kateřina Nečasová**
Organizace: *Město Vizovice*
Internal ez cert: 2244222
Kvalificated cert: *PostSignum Qualified CA 4*
Datum a čas: 27.11.2023 14:18:41
Důvod:
Místo: