

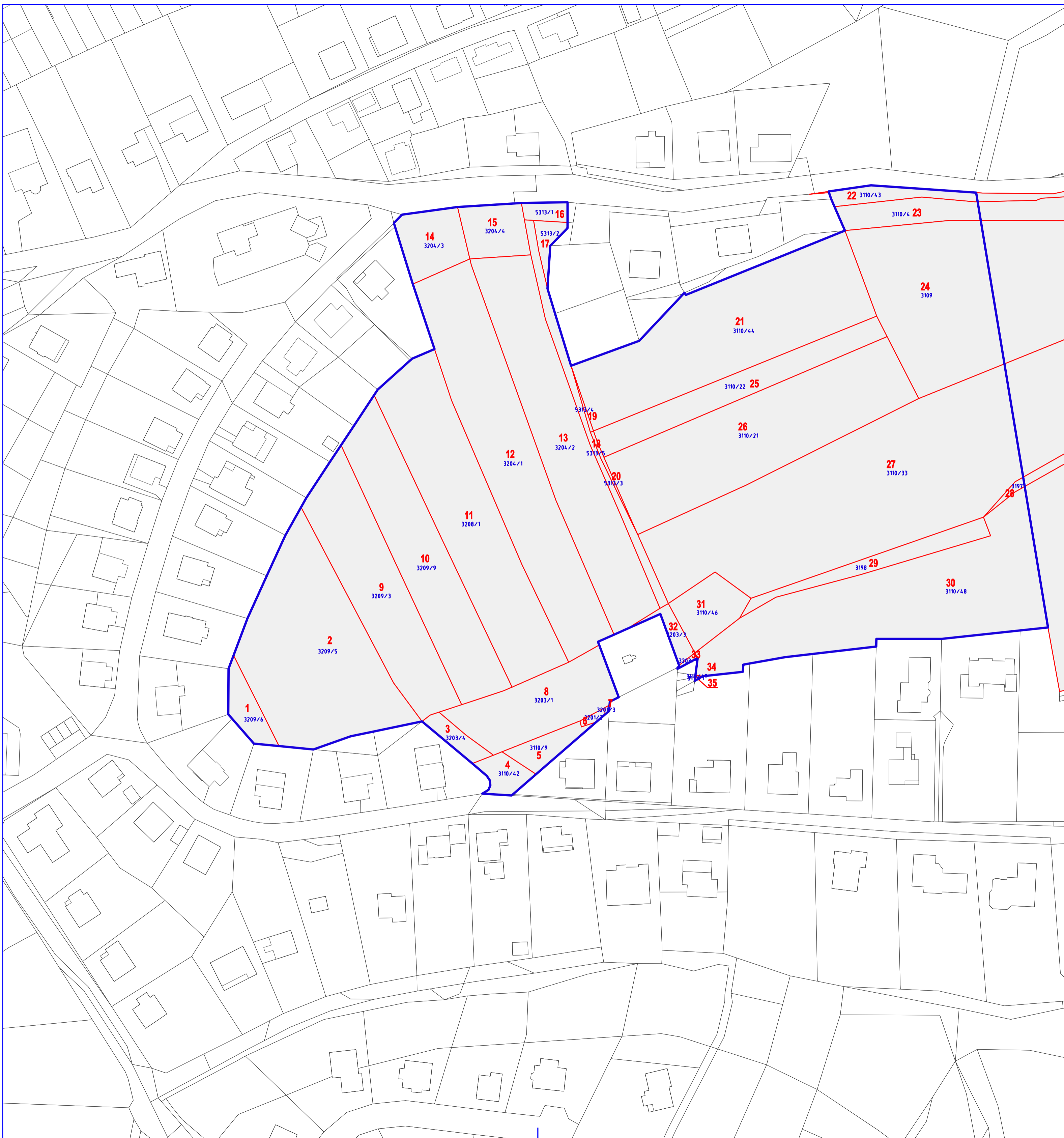

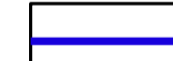

ÚZEMNÍ STUDIE VIZOVICE LOKALITA BI 28

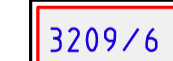

Označení pozemku	Parcelní číslo	Celková výměra pozemku v m ² dle KN	Výměra pozemku v m ² řešení územní studie	Druh pozemku dle evidence KN	Číslo Listu vlastnického	Vlastník pozemku	Adresa vlastníka
1	3209/6	317	317	trvalý travní porost	10001	Město Vizovice	Masarykovo nám. 1007, 763 12 Vizovice
2	3209/5	3590	3590	trvalý travní porost	2253	Hába Jaromír	Otakara Jeremiáše 6003/51, Poruba, 708 00 Ostrava
3	3203/4	192	192	trvalý travní porost	427	Rádl Martin	Okružní 4730, 760 05 Zlín
4	3110/42	233	233	orná půda	10001	Kamenčák Pavel	Růžová 922, 763 12 Vizovice
5	3110/9	278	278	orná půda	1992	Město Vizovice	Masarykovo nám. 1007, 763 12 Vizovice
6	3201/2	29	29	ostatní plocha	1992	Kolínek Jaroslav	Příkrá 2788, 760 01 Zlín
7	3201/3	8	8	ostatní plocha	1992	Kolínek Jaroslav	Příkrá 2788, 760 01 Zlín
8	3203/1	1380	1380	orná půda	427	Kamenčák Jan	Růžová 922, 763 12 Vizovice
9	3209/3	2295	2295	trvalý travní porost	3358	Kamenčák Pavel	Růžová 922, 763 12 Vizovice
10	3209/9	2442	2442	trvalý travní porost	1446	Nováková Jarmila	Stápská 350, 763 12 Vizovice
11	3208/1	3335	3335	trvalý travní porost	10001	Svažina Martin	Komenského 836, 763 12 Vizovice
12	3204/1	3699	3699	orná půda	1475	Svažinová Jana	Komenského 836, 763 12 Vizovice
13	3204/2	3182	3182	orná půda	1348	Rádl Martin	Okružní 4730, 760 05 Zlín
14	3204/3	605	605	zahradra	1475	Město Vizovice	Masarykovo nám. 1007, 763 12 Vizovice
15	3204/4	505	505	trvalý travní porost	1348	Bureš Karel Mgr.	SNP 1180, Kvirkovice, 765 02 Otrokovice
16	5313/1	127	127	ostatní plocha	10001	Nivy 1436, 760 01 Zlín	Nivy 1436, 760 01 Zlín
17	5313/2	166	166	ostatní plocha	10001	SJM Pšenčík Josef a Pšenčíková Jiřina	Růžová 998, 763 12 Vizovice
18	5313/5	489	489	ostatní plocha	10001	Bureš Karel Mgr.	SNP 1180, Kvirkovice, 765 02 Otrokovice
19	5313/4	18	18	ostatní plocha	945	Rendová Hana Mgr.	Nivy 1436, 760 01 Zlín
20	5313/3	33	33	ostatní plocha	1019	SJM Pšenčík Josef a Pšenčíková Jiřina	Růžová 998, 763 12 Vizovice
21	3110/44	3991	3991	orná půda	945	Masarykovo nám. 1007, 763 12 Vizovice	Masarykovo nám. 1007, 763 12 Vizovice
22	3110/43	685	275	ostatní plocha	10001	Město Vizovice	Masarykovo nám. 1007, 763 12 Vizovice
23	3110/4	1970	512	ostatní plocha	1527	Kamenčák Pavel	Č.p. 68, 763 12 Bratřejov
24	3109	7049	2921	orná půda	1527	Kamenčák Pavel	Č.p. 68, 763 12 Bratřejov
25	3110/22	1201	1201	orná půda	945	SJM Komárek Karel Mgr. a Komárková Květoslava	Č.p. 383, 251 69 Velká Pozevovice
26	3110/21	3733	3733	orná půda	2167	Kojetský Libor Ing.arch.	Těchlovská 1090, 763 12 Vizovice
27	3110/33	11922	6641	orná půda	2422	Walderová Marie MUDr.	U Trojáku 4585, 760 05 Zlín
28	3197	378	39	orná půda	2448	SJM Ralbovský Peter Ing. A Ralbovská Viera Ing.	Poříní 1250, 763 12 Vizovice
29	3198	543	543	orná půda	2448	SJM Ralbovský Peter Ing. A Ralbovská Viera Ing.	Poříní 1250, 763 12 Vizovice
30	3110/48	13015	4091	orná půda	2448	SJM Ralbovský Peter Ing. A Ralbovská Viera Ing.	Poříní 1250, 763 12 Vizovice
31	3110/46	511	511	orná půda	427	Kamenčák Jan	Růžová 922, 763 12 Vizovice
32	3203/3	143	143	orná půda	427	Kamenčák Pavel	Růžová 922, 763 12 Vizovice
33	3203/5	13	13	orná půda	2448	Kamenčák Jan	Růžová 922, 763 12 Vizovice
34	3110/47	3	3	orná půda	427	SJM Ralbovský Peter Ing. A Ralbovská Viera Ing.	Poříní 1250, 763 12 Vizovice
35	3110/1	3	3	orná půda	1992	Kamenčák Pavel	Růžová 922, 763 12 Vizovice
						Kolínek Jaroslav	Příkrá 2788, 760 01 Zlín

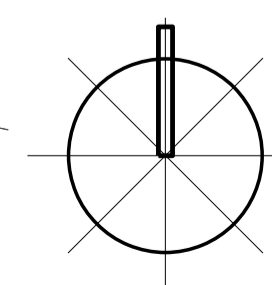
 HRANICE ŘEŠENÉHO ÚZEMÍ
 POZEMKY DOTČENÉ ÚZEMNÍ STUDIÍ
 ID POZEMKŮ DOTČENÝCH ÚZEMNÍ STUDIÍ



 Ing. arch. Vladimír Dujka, Kamenná 3858, Zlín 760 01
 Pořizovatel: Městský úřad Vizovice, odbor stavebního úřadu
 Obec: Vizovice Okres: Zlín Kraj: Zlínský
 Akce: **ÚZEMNÍ STUDIE VIZOVICE LOKALITA BI 28**
 Obsah: **VÝKRES VLASTNICKÝCH VZTAHŮ**
 Zak.č.: 10/14/OST
 Arch.č.: 590/14
 Formát: 8 A4
 Stupeň: ÚZEMNÍ STUDIE
 Datum: 06/2014
 Měřítko: 1:1 000
 č.v.: **4**